

ANSICHT NORDOST

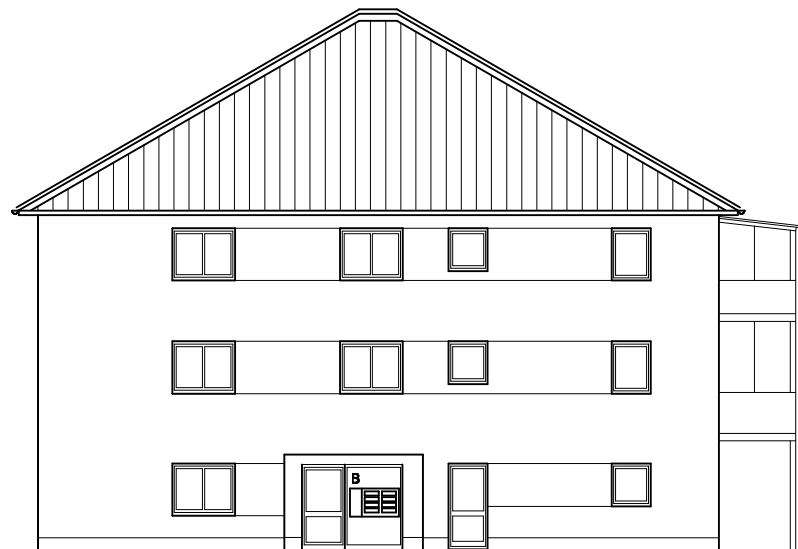

ANSICHT SÜDWEST



ANSICHT NORDWEST - Eingang



ANSICHT SÜDOST

BAUHERR:

**WWG**

WERNIGERÖDER  
WOHNUNGSGENOSSENSCHAFT eG  
WEIDENWEG 1A  
38855 WERNIGERODE

ENTWURFSVERFASSER:



ARCHITEKTUR-UND INGENIEURBÜRO  
DR. MÖHLEMANN & SCHEDIWI  
JAHRING 41  
39104 MAGDEBURG

**Stadt Wernigerode**

Landkreis Harz

Vorhaben- und Erschließungsplan Nr. 23

**Wohnpark Schreiberstraße  
WA 2 - Ansichten -**

DATUM: 16.10.2013

M 1 : 200